FRANCE NATURE ENVIRONNEMENT

LE JEU DE CARTES À DÉCOUPER !

- Imprimez les pages 1 à 5 sur un papier cartonné un peu épais (type bristol).
- Une fois toutes les pages imprimées, retournez- les pour imprimer le verso.
- Selectionnez uniquement l'impression de la page 6 (en 5 exemplaires).
- Vous pouvez maintenant découper les cartes selon les pointillés !

famille EN BALADE LULU

Lulu pense à prendre ses livres et ses jouets préférés pour ne pas à avoir à les racheter.

famille EN BALADE LILI

À la mer Lili n'emporte pas de jouets légers qui pourraient s'envoler et souiller les plages.

famille EN BALADE PAPA

Pour le pique-nique Papa a apporté de la vaisselle réutilisable plutôt que jetable.

famille EN BALADE MAMAN

Pour le pique-nique, Maman utilise des récipients hermétiques en plastique. Elle y dépose de savoureuses salades "maison".

famille EN BALADE PAPI

Pour les promenades et les randonnées Papi remplit sa gourde avec de l'eau du robinet. Zéro déchet : il est trop fort, Papi !

famille EN BALADE MAMIE

Mamie utilise des moyens naturels pour se protéger des insectes : une moustiquaire ou une tapette, mais pas de produits chimiques.

famille **AU REVEIL** LULU

Lulu coupe l'eau pendant qu'il se lave les dents…
avec une brosse dont la tête est remplaçable.

famille **AU REVEIL** LILI

Lili porte des couches lavables.
C'est environ une tonne de déchets
en moins en trois ans.

famille **AU REVEIL** PAPA

Papa préfère les rasoirs à lames changeables
aux rasoirs jetables.

famille **AU REVEIL** MAMAN

Maman utilise des grands flacons
et évite les lingettes prêtes à l'emploi.

famille **AU REVEIL** PAPI

Pour se laver, Papi utilise un savon.
Il gaspille aussi moins d'eau en prenant
une douche rapide plutôt qu'un bain.

famille **AU REVEIL** MAMIE

Mamie aère régulièrement sa maison,
c'est plus naturel que les parfums d'ambiance.

famille **AU BOULOT** LULU

Lulu écrit sur les deux faces des feuilles de papier.

famille **AU BOULOT** LILI

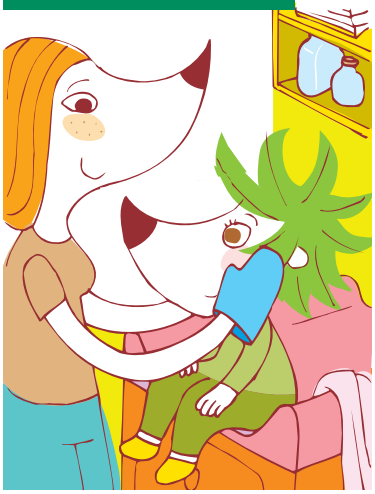

Pour les soins de Lili, sa nourrice
préfère le gant de toilette aux lingettes.

famille **AU BOULOT** PAPA

Papa n'imprime et ne photocopie
que lorsque c'est nécessaire.

famille AU BOULOT — MAMAN

Maman utilise sa tasse personnelle plutôt que des gobelets jetables.

famille AU BOULOT — PAPI

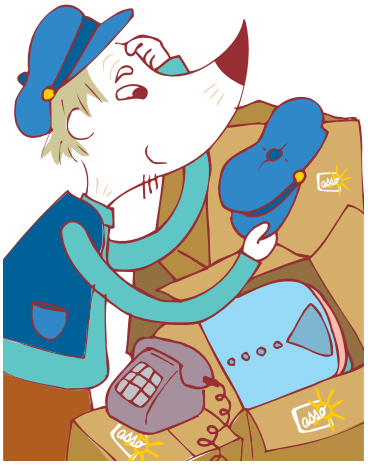

Papi donne aux associations caritatives les vieux vêtements et les appareils électroménagers qui peuvent encore servir.

famille AU BOULOT — MAMIE

Mamie utilise une lessive concentrée en écorecharge et écolabellisée.

famille A TABLE — LULU

Lulu boit l'eau du robinet. Elle est de bonne qualité, économique et elle ne génère aucun emballage.

famille A TABLE — LILI

Lili mange des petits plats cuisinés à la maison, on limite ainsi les petits pots et leurs emballages.

famille A TABLE — PAPA

Papa sait accomoder les petits restes et surveille attentivement les dates de péremption.

famille A TABLE — MAMAN

Maman cuisine. Elle évite ainsi des déchets inutiles et c'est tellement bon de manger ses compotes, yaourts, tartes…

famille A TABLE — PAPI

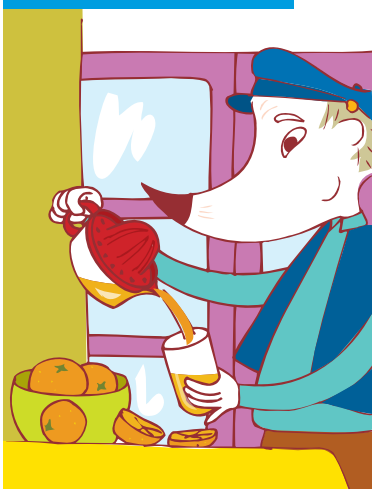

Papi se presse un jus de fruit "maison" pour des vitamines en plus et des emballages en moins.

famille A TABLE — MAMIE

Mamie choisit des produits en vrac et à la coupe qui sont moins emballés.

famille EN ACTION LULU

Moins de déchets et plus de culture, c'est possible !
Au lieu de tout acheter, Lulu emprunte
CD, DVD, jeux et livres.

famille EN ACTION LILI

Lili utilise les jouets de son frère.
Prêter, échanger, donner...
c'est aussi réduire les déchets.

famille EN ACTION PAPA

Papa loue du matériel de bricolage.
Ainsi, un seul appareil sert
à de nombreuses personnes.

famille EN ACTION MAMAN

En compostant les déchets de cuisine et les déchets
verts, Maman améliore la fertilité du jardin,
allège la poubelle et protège l'environnement.

famille EN ACTION PAPI

Papi pense aux ampoules basse consommation.
Elles sont plus économiques et plus écologiques.

famille EN ACTION MAMIE

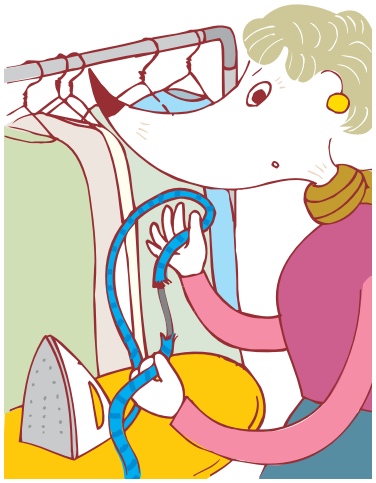

Avant de jeter un objet, Mamie se pose quelques
questions : "Est-il réparable ?","Est-il réutilisable ?"
"Serait-il utile à quelqu'un d'autre ?"

famille PETITE PAUSE LULU

Pour le goûter, Lulu évite les gâteaux en sachets
individuels, les gourdes de compote
et les mini-doses.

famille PETITE PAUSE LILI

Le berceau de Lili, c'est celui qui a servi à sa maman.
Donner une seconde vie aux objets,
c'est tellement charmant !

famille PETITE PAUSE PAPA

Papa achète du café en vrac et un filtre à café
plutôt que des "dosettes".

famille PETITE PAUSE MAMAN

Maman appose un autocollant "Stop Pub"
et libère sa boite aux lettres de la publicité.

famille PETITE PAUSE PAPI

Papi fait des économies en utilisant
des piles rechargeables
et en s'équipant d'un chargeur.

famille PETITE PAUSE MAMIE

Mamie raccommode les vêtements abîmés
de la famille. Parfois, elle les transforme
en déguisements !

famille ACHAT MALIN LULU

Un cadeau à offrir ?
Lulu achète un cadeau dématérialisé
comme des places de spectacles, de concerts...

famille ACHAT MALIN LILI

Pour Lili, les jouets sans piles,
c'est tout aussi chouette !

famille ACHAT MALIN PAPA

Papa sélectionne des produits certifiés
NF Environnement qui sont moins nocifs
pour l'environnement.

famille ACHAT MALIN MAMAN

Pour ne pas utiliser les sacs plastiques
des commerçants, Maman prend son caddie
ou son sac réutilisable.

famille ACHAT MALIN PAPI

Papi préfère les grands conditionnements
aux portions individuelles.

famille ACHAT MALIN MAMIE

Mamie repère les produits concentrés
marqués de l'Écolabel européen,
car ils sont moins nocifs pour l'Environnement.

FRANCE NATURE ENVIRONNEMENT
TROP D'ORDURES, C'EST TROP NUL !